EDUARDO S.A.

Management System
ISO 9001:2015
TÜVRheinland
CERTIFIED
www.tuv.com
ID 9108623371

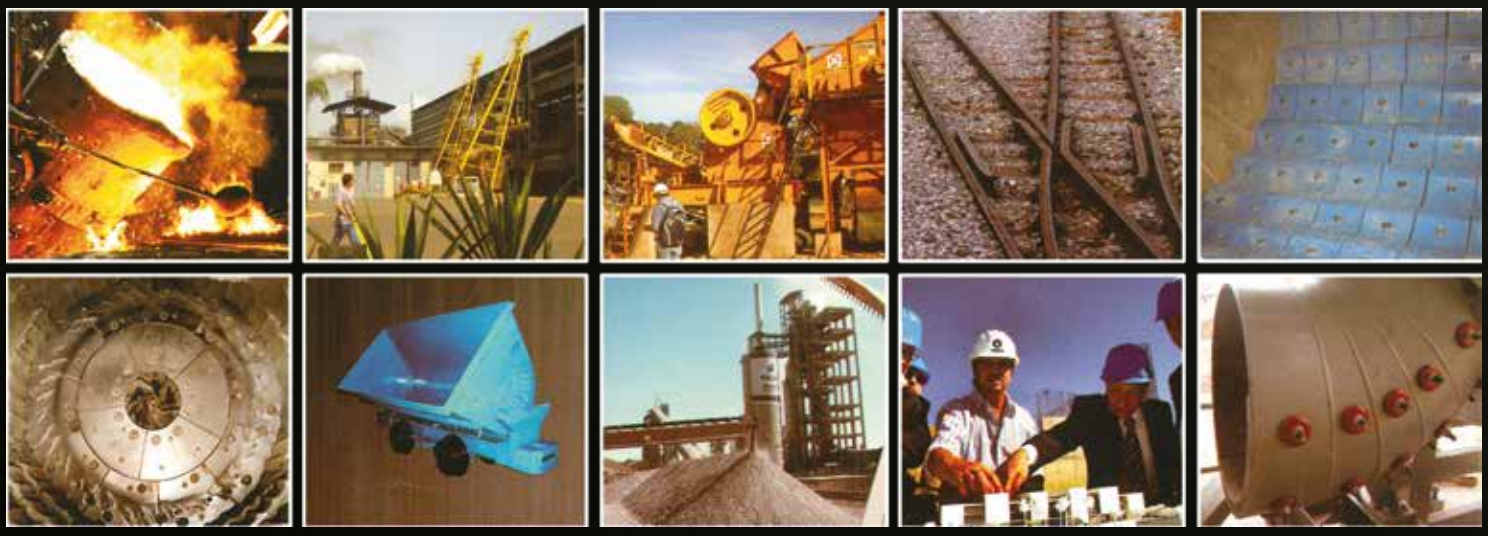

# ISO 9001

EDUARDO S.A. fué fundada en la ciudad de Santa Cruz de la Sierra, un 24 de Septiembre de 1974, como un “Taller de Mecanizado”, para la fabricación de piezas y accesorios para la industria.

Despues de 39 años gracias a la visión de su presidente el Dr. Eduardu Kilibarda, se ha constituido en una empresa líder en el rubro de la metal mecánica y es actualmente la fundición más importante y representativa de Bolivia.

Hoy en día, nuestra empresa cuenta con fundición de acero, hierro y metales no ferrosos con una capacidad de 250 tn/mes y cuenta con unas de las más completas maestranzas que incluyen equipos de CNC de última generación.

El 2013, este año estamos inaugurando una de las plantas mas modernas de fundición y metal mecánica de America Latina con equipos tecnología del estado del arte.

Certificado

Normativa de aplicación **ISO 9001 :2015**

N° registro certificado 01 10006 062623

Titular del certificado: **Eduardo S.A.**
Ruta 4, carretera al norte Km 23,5 a Warnes
Santa Cruz de la Sierra
Bolivia

Ámbito de aplicación: Diseño, desarrollo, fabricación y servicio pos venta en:
• Fundición de aceros, hierros, no ferrosos y procesos de tratamiento térmico.
• Fabricación de máquinas y equipos industriales.
• Mecanizado y conformado en máquinas-herramientas y control numérico computarizado.
• Fabricación de muebles y equipamiento: escolar, oficina, hospitalario, estantería y hostelería.

Validez: Este certificado es válido desde 2018-10-31 hasta 2021-10-30
Primera certificación 2001

2018-11-22

TÜV Rheinland Argentina S.A.
San José 83 7° Piso- C1076AAA

www.tuv. com

IAF

OAA

TÜVRheinland®
Precisely Right.

# INDUSTRIA MINERA

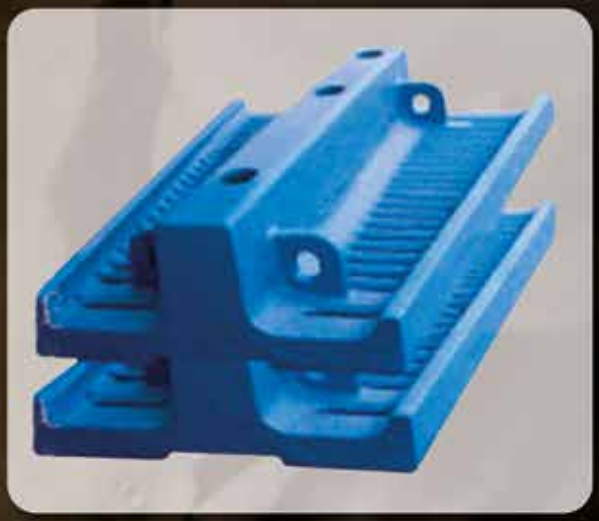

Aceros al manganeso y cromo aplicados para revestimientos de molinos de bolas y molinos SAG.

Acero alto cromo y hierro blanco, aplicados para revestimientos de molinos SAG.

**EDUARDO S.A.**

Management System ISO 9001:2015
TÜVRheinland CERTIFIED
www.tuv.com ID 9108623371

# INDUSTRIA MINERA

## CARROS MINEROS

Carro Tipo
U35/V40

Carro tipo Gramby

EDUARDO S.A.

Management System
ISO 9001:2015
TÜVRheinland CERTIFIED
www.tuv.com
ID 9108623371

# INDUSTRIA CEMENTERA

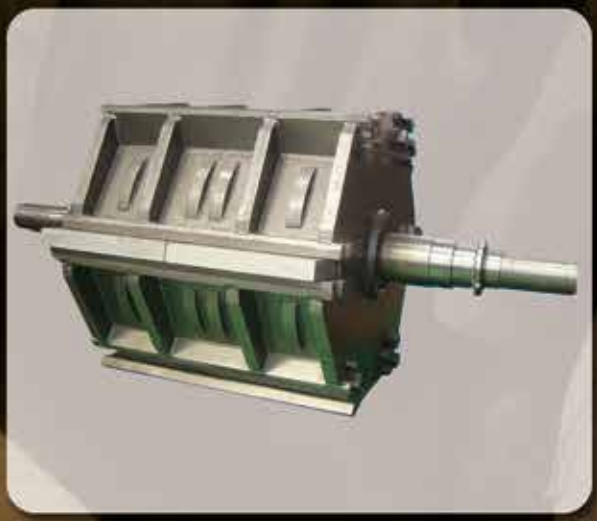

Aceros resistentes al alto impacto para sistemas y componentes de trituradores de materias primas como Rotores completos, Martillos, Barras, Conos, revestimientos de equipos de trituración.

Aceros refractarios resistentes a altas temperaturas aplicadas a segmentos de hornos, ductos de inmersión de la torre del horno y grillas de enfriadores de clinker.

**EDUARDO S.A.**

Management System ISO 9001:2015
TÜVRheinland CERTIFIED
www.tuv.com ID 9108623371

# INDUSTRIA CEMENTERA

Aceros y Hierro blanco de alta resistencia al desgaste por impacto y abrasión aplicados a molinos de bolas, molinos verticales y revestimientos para molinos de cemento, de crudo y de carbón.

**EDUARDO S.A.**

Management System ISO 9001:2015
TÜVRheinland CERTIFIED
www.tuv.com ID 9108623371

# INDUSTRIA AZUCARERA

Aceros al carbono, aceros aleados y no ferrosos aplicados en piezas fundidas como ser:

Masas
Acople flexible
Piñones
Peines
Bagaceras
Porta Cojinetes
Cojinetes de Bronce

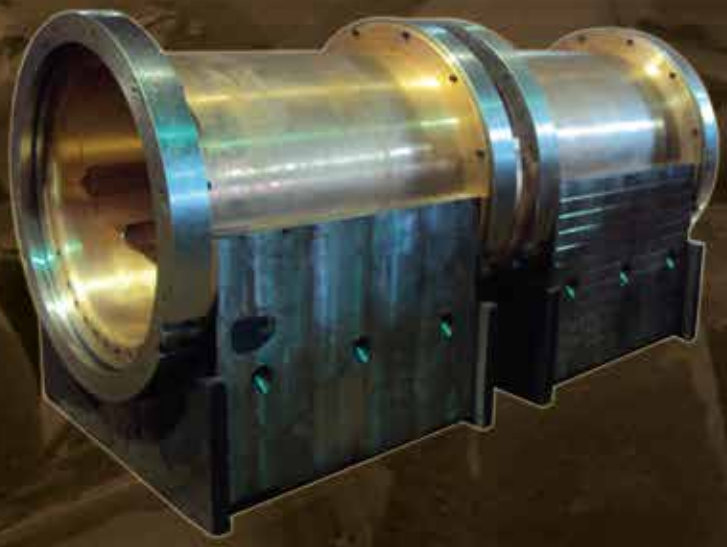

**EDUARDO S.A.**

Management System
ISO 9001:2015
TÜVRheinland CERTIFIED
www.tuv.com
ID 9108623371

# INDUSTRIA AZUCARERA

## ACOPLE FLEXIBLE

## PIÑON

EDUARDO S.A.

Management System ISO 9001:2015
TÜVRheinland CERTIFIED
www.tuv.com ID 9108623371

# INDUSTRIA CONSTRUCCION

Aceros resistentes al impacto y fundición no ferrosa para sistemas y componentes de trituradoras como ser:

- Matle y Bowliner
- Mandíbula fija y móvil
- Bujes rectos y cónicos
- Quicioneras
- Anillos Flotantes
- Piñon y Corona

# AGUA POTABLE

Hierro gris y nodular como ser:

- Tee
- Codo
- Niple
- Válvula de Cortina
- Válvula de Compuerta Elastica
- Hidrante

**EDUARDO S.A.**

Management System ISO 9001:2015
TÜVRheinland CERTIFIED
www.tuv.com ID 9108623371

# PROCESO

EDUARDO S.A.

Management System
ISO 9001:2015
TÜVRheinland CERTIFIED
www.tuv.com
ID 9108623371

# SERVICIO POST VENTA

EDUARDO S.A.

Management System
ISO 9001:2015
TÜVRheinland
CERTIFIED
www.tuv.com
ID 9108623371

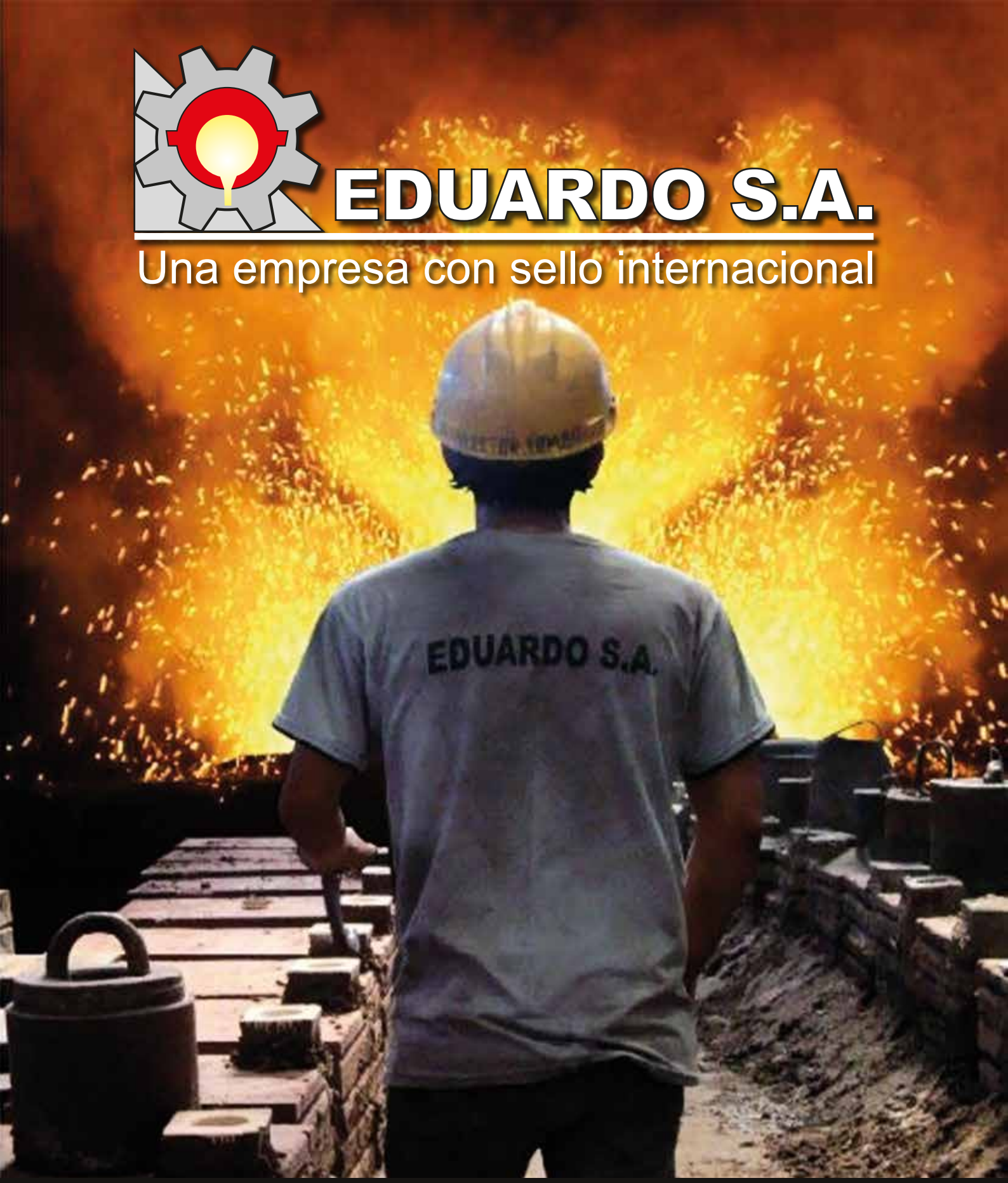


"Carretera al Norte / Ruta 4 – Km 23 ½ a Warnes * Telf.: (591-3) 9232891, 9232892, 9232893
Fax: (591-3) 9232896 * E-mail: contacto@eduardo.com.bo
*Web: www.eduardo.com.bo
Santa Cruz de la Sierra – Bolivia"